

La Peor Pesadilla de Harold

Harold era el gato más afortunado del mundo. Su vida era perfecta.
Harold amaba la hora de jugar. Harold amaba la siesta.

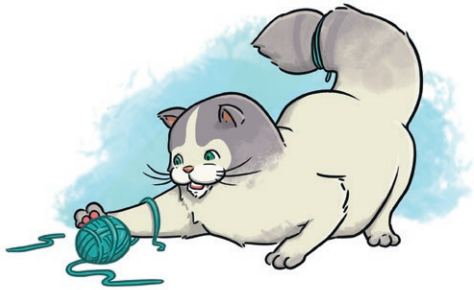

Harold amaba la cena.



Harold amaba la hora de acurrucarse.



Un día, los humanos trajeron una caja a casa. Harold amaba las cajas. Pero cuando se acercó, algo extraño sucedió. La caja hizo un ruido.



Los humanos abrieron la caja y adentro estaba la cosa más horrible que Harold había visto. Otro gato. Un pequeño gatito. ¡La peor pesadilla de Harold!

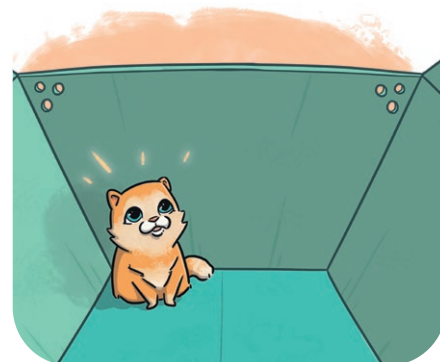

Muffin arruinó la hora de jugar.

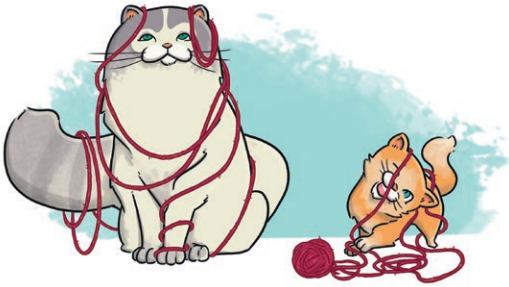

Muffin arruinó la siesta.



Muffin arruinó la cena.



Muffin arruinó la hora de acurrucarse.



Cuando llegó la noche, los humanos acostaron a Muffin. Finalmente, Harold pudo estar solo. Encontró un lugar que Muffin no podía alcanzar. Pero Harold no podía dormir. Escuchaba un ruido muy pequeño y muy triste.

Harold miró a Muffin. Ella parecía tan pequeña y solitaria. De repente, Harold cuando era así pequeño y sentía miedo. Se deslizó hacia abajo desde su escondite.

Harold se acurrucó junto a Muffin. Pronto, ambos se quedaron dormidos.



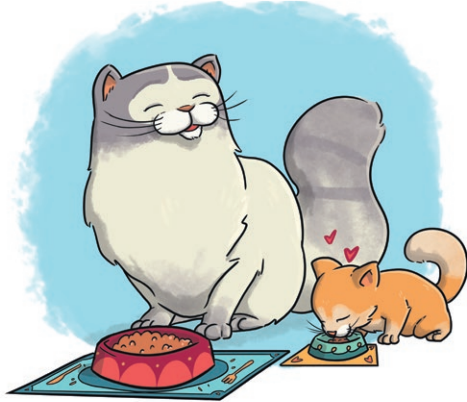

Al día siguiente, Harold le enseñó a Muffin cómo jugar amablemente, cómo dormir la siesta correctamente y cómo comer pulcramente. Por la tarde, Harold y Muffin encontraron el lugar perfecto para acurrucarse.

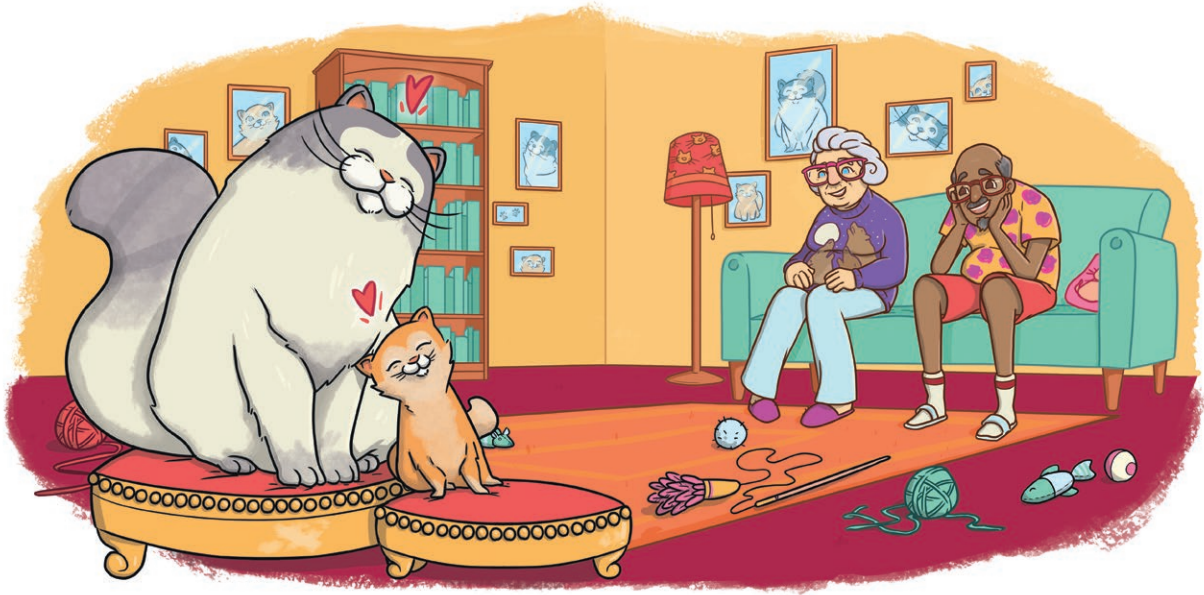

Quizás tener a Muffin cerca no sería tan malo después de todo.



Preguntas

1. ¿Qué tipo de animal es Harold? **Marca la correcta.**

- ☐ Un perro.
- ☐ Un gato.
- ☐ Un hámster.

2. ¿Qué ama Harold? **Marca la correcta.**

- ☐ La hora de la siesta.
- ☐ La hora del cuento.
- ☐ La hora de caminar.

3. ¿Qué hay dentro de la caja? **Marca la correcta.**

- ☐ Un calcetín.
- ☐ Un plátano.
- ☐ Un gatito.

4. ¿Por qué Harold no puede dormir? **Marca la correcta.**

- ☐ Porque Muffin está llorando.
- ☐ Porque Muffin está roncando.
- ☐ Porque Muffin tiene frío.

5. ¿Cómo se siente Harold al final de la historia? **Marca la correcta.**

- ☐ Se siente feliz.
- ☐ Se siente enojado.
- ☐ Se siente solo.



Respuestas

1. ¿Qué tipo de animal es Harold? **Marca la correcta.**

- ☐ Un perro.
- ☒ **Un gato.**
- ☐ Un hámster.

2. ¿Qué ama Harold? **Marca la correcta.**

- ☒ **La hora de la siesta.**
- ☐ La hora del cuento.
- ☐ La hora de caminar.

3. ¿Qué hay dentro de la caja? **Marca la correcta.**

- ☐ Un calcetín.
- ☐ Un plátano.
- ☒ **Un gatito.**

4. ¿Por qué Harold no puede dormir? **Marca la correcta.**

- ☒ **Porque Muffin está llorando.**
- ☐ Porque Muffin está roncando.
- ☐ Porque Muffin tiene frío.

5. ¿Cómo se siente Harold al final de la historia? **Marca la correcta.**

- ☒ **Se siente feliz.**
- ☐ Se siente enojado.
- ☐ Se siente solo.



Preguntas

1. ¿Quién es el personaje principal en esta historia? **Marca la correcta.**

- ☐ Pam.
- ☐ Muffin.
- ☐ Harold.

2. Encuentra y copia una palabra que nos muestre lo que Harold piensa sobre su vida al inicio de la historia.

3. Enumera los acontecimientos del 1 al 3 en el orden en que ocurrieron.

- ☐ Harold le enseña a Muffin cómo jugar amablemente.
- ☐ Muffin se ve pequeño y solitario.
- ☐ Los humanos traen una caja a casa.

4. ¿Cómo se siente Harold cuando ve a Muffin en la caja?

5. Completa con la palabra que falta.

Podía escuchar un ruido muy pequeño y muy _____ .

tonto

triste

fuerte



Respuestas

1. ¿Quién es el personaje principal en esta historia? **Marca la correcta.**

- ☐ Pam.
☐ Muffin.
☒ **Harold.**

2. Encuentra y copia una palabra que nos muestre lo que Harold piensa sobre su vida al inicio de la historia.

Perfecta.

3. Enumera los acontecimientos del 1 al 3 en el orden en que ocurrieron.

- 3** Harold le enseña a Muffin cómo jugar amablemente.
2 Muffin se ve pequeño y solitario.
1 Los humanos traen una caja a casa.

4. ¿Cómo se siente Harold cuando ve a Muffin en la caja?

Harold se siente sorprendido/desilusionado.

Es la peor pesadilla de Harold.

5. Completa con la palabra que falta.

Podía escuchar un ruido muy pequeño y muy **triste** .

tonto **triste** fuerte



Preguntas

1. ¿Cómo se describe a Harold al inicio de la historia? **Marca la correcta.**

- ☐ El gato más tonto del mundo.
- ☐ El gato más afortunado del mundo.
- ☐ El gato más travieso del mundo

2. ¿Por qué se describe la vida de Harold como “perfecta”?

3. Encuentra y copia un **verbo** que signifique algo parecido a “le gustaba mucho”.

4. Dibuja **tres** líneas para unir cada palabra a su significado.

arruinó	•	•	Un sentimiento de tristeza por estar sola.
pulcramente	•	•	Dañó o destruyó.
solitaria	•	•	Hacer algo de manera ordenada y limpia.

5. ¿Crees que los sentimientos de Harold hacia Muffin cambiaron hacia el final de la historia? ¿Por qué?

6. ¿Cómo piensas que se debería haber portado Harold cuando conoció a Muffin?



Respuestas

1. ¿Cómo se describe a Harold al inicio de la historia? **Marca la correcta.**

- ☐ El gato más tonto del mundo.
- ☒ **El gato más afortunado del mundo.**
- ☐ El gato más travieso del mundo

2. ¿Por qué se describe la vida de Harold como “perfecta”?

Respuestas propias de cada estudiante relacionadas con que Harold tiene todo lo que le gusta/hace todo lo que le gusta.

3. Encuentra y copia un **verbo** que signifique algo parecido a “le gustaba mucho”.

Amaba.

4. Dibuja **tres** líneas para unir cada palabra a su significado.

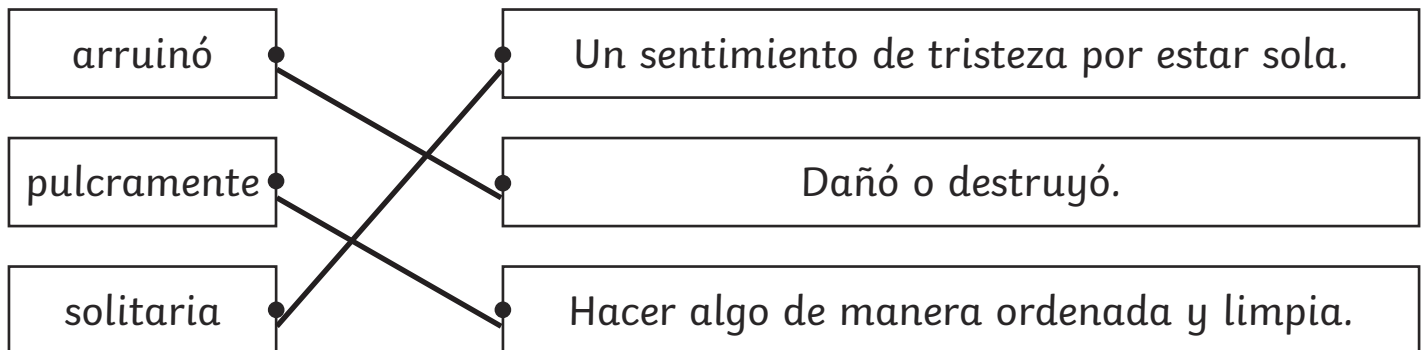

5. ¿Crees que los sentimientos de Harold hacia Muffin cambiaron hacia el final de la historia? ¿Por qué?

Sí. Porque Harold decide que tener a Muffin no será tan malo después de todo.

6. ¿Cómo piensas que se debería haber portado Harold cuando conoció a Muffin?

Respuestas propias de cada estudiantes relacionadas a que Harold debería haber sido acogedor, más amigable y ayudar a Muffin.

